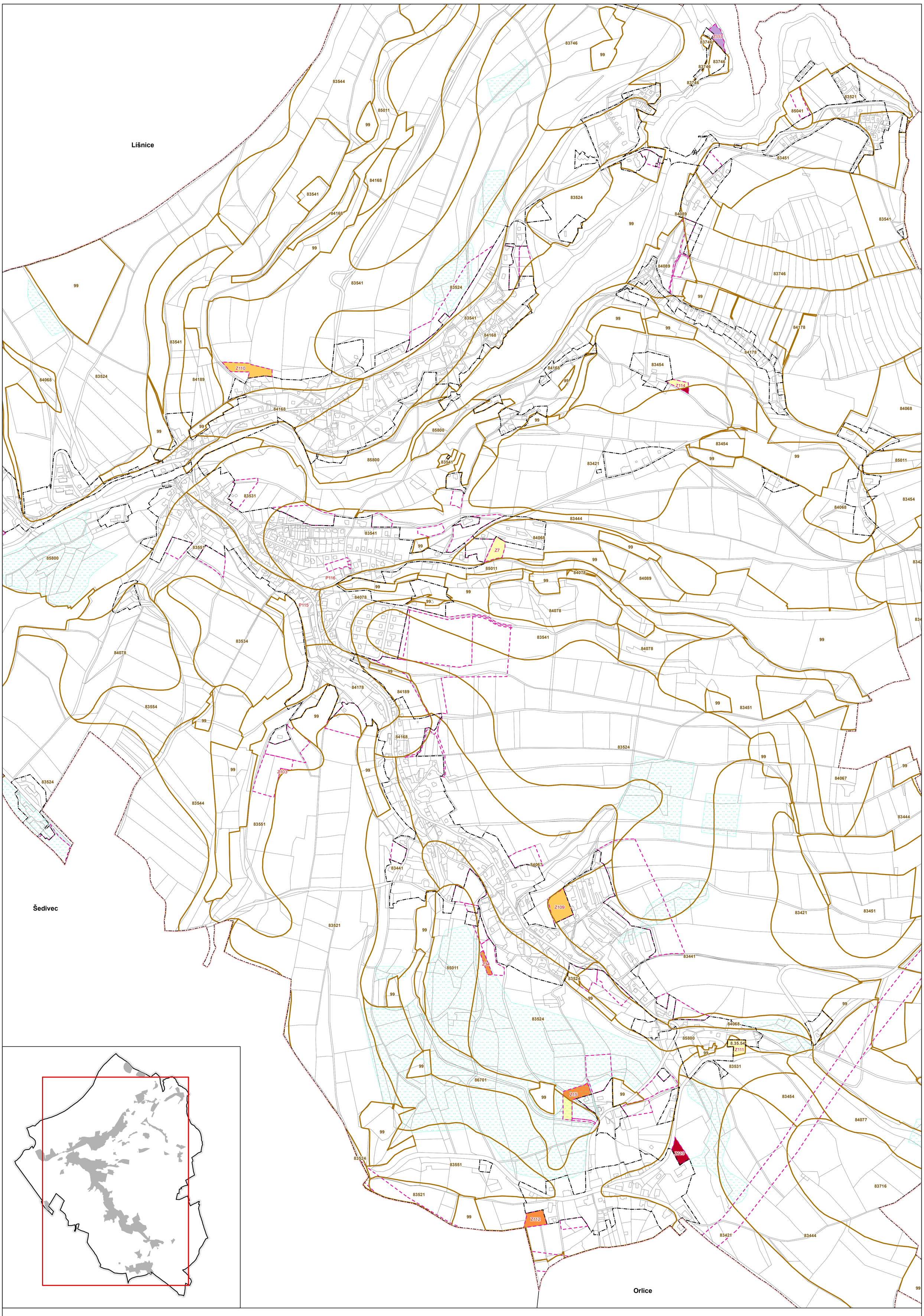

ZÁKLADNÍ ČLENĚNÍ ÚZEMÍ

- HRANICE ŘEŠENÉHO ÚZEMÍ
- HRANICE KATASTRÁLNÍCH ÚZEMÍ
- HRANICE ZASTAVĚNÉHO ÚZEMÍ K 25. 7. 2022
- HRANICE ZASTAVITELNÝCH PLOCH

ZÁKRES PLOCH A KORIDORŮ, U KTERÝCH SE PŘEDPOKLÁDÁ ZÁBOR PŮDNÍHO FONDU

- I. TŘÍDA OCHRANY ZPF
- II. TŘÍDA OCHRANY ZPF
- III. TŘÍDA OCHRANY ZPF
- IV. TŘÍDA OCHRANY ZPF
- V. TŘÍDA OCHRANY ZPF

ZÁKRES PLOCH A KORIDORŮ, U KTERÝCH SE PŘEDPOKLÁDÁ ZÁBOR POZEMKŮ URČENÝCH K PLNĚNÍ FUNKCE LESA

- PUPFL

DALŠÍ JEVY V ROZSAHU ÚZEMNĚ ANALYTICKÝCH PODKLADŮ

- 00100 HRANICE TŘÍD OCHRANY VČ. BONITOVANÝCH PŮDNĚ EKOLOGICKÝCH JEDNOTEK
- PLOCHY ZEMĚDĚLSKÉ PŮDY S VYBUDOVANÝM ODVODNĚNÍM
- PLOCHY ZEMĚDĚLSKÉ PŮDY POD ZÁVLAHAMI – NEVYSKYTUJÍ SE
- STAVBY K OCHRANĚ POZEMKU PŘED EROZNÍ ČINNOSTÍ VODY – NEVYSKYTUJÍ SE
- ÚČELOVÉ KOMUNIKACE SLOUŽÍCÍ K OBHOSPODAŘOVÁNÍ ZEMĚDĚLSKÝCH A LESNÍCH POZEMKŮ A POLNÍ CESTY – NEJSOU V ÚAP SPECIFIKOVÁNY

ZMĚNA Č. 2 ÚZEMNÍHO PLÁNU NEKOŘ	
ODŮVODNĚNÍ – GRAFICKÁ ČÁST	
NÁVRH PRO VEŘEJNÉ PROJEDNÁNÍ – 2023	
Objednatel:	**Obec Nekoř**
Pořizovatel:	**Městský úřad Žamberk**
Zhotovitel:	**Institut regionálních informací, s.r.o.**
Osoba oprávněná podle zvláštního právního předpisu k projektové činnosti ve výstavbě:	**Ing. arch. Michal Hadlač**
Číslo autorizace:	**03 497**
Projektant:	**Mgr. Jakub Kura**
Otisk autorizačního razítka	
VÝKRES PŘEDPOKLÁDANÝCH ZÁBORŮ PŮDNÍHO FONDU	**1 : 5 000** **B3**