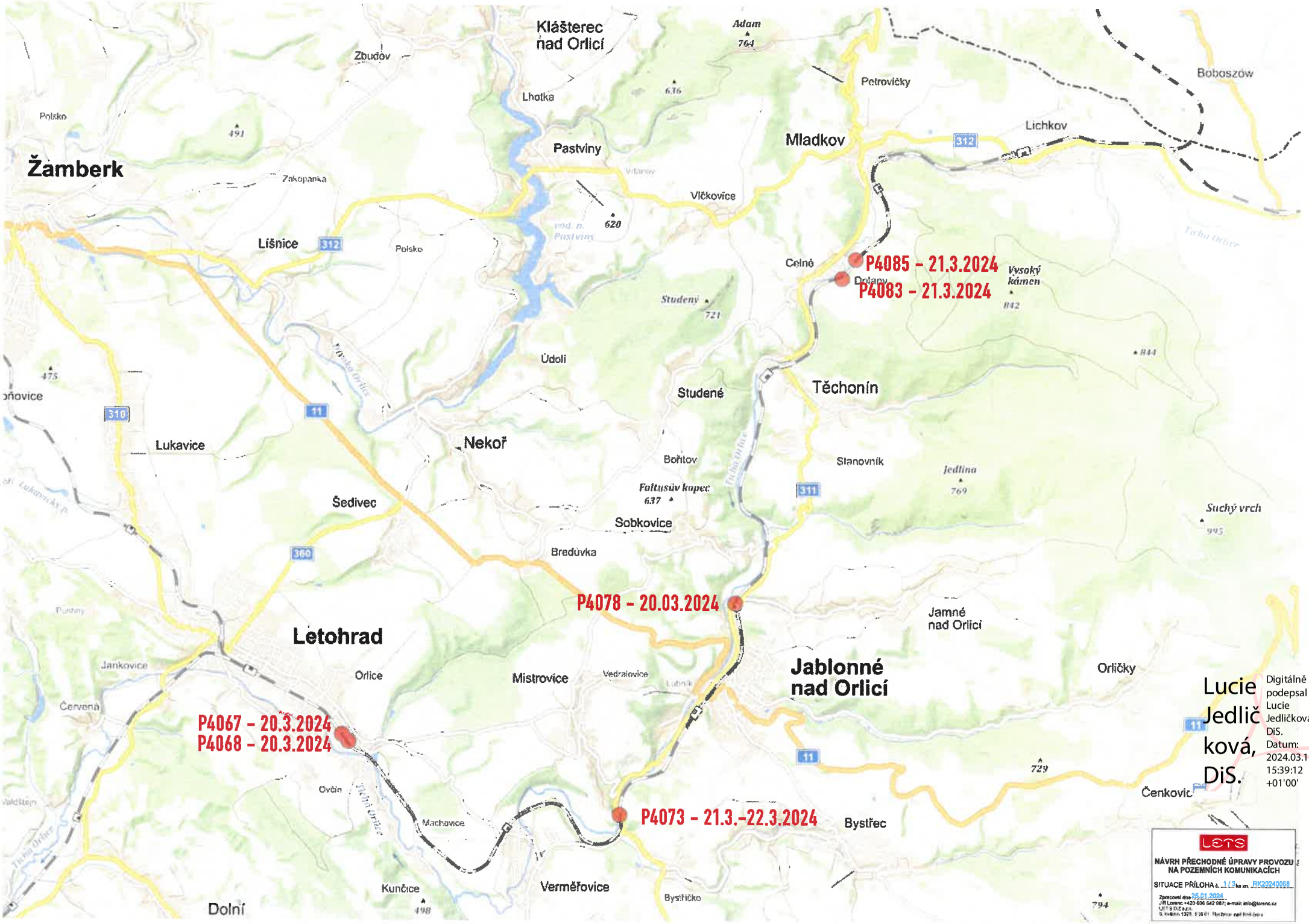

Lucie Jedličková, DiS.

Digitálně podepsal Lucie Jedličková, DiS.
Datum: 2024.03.13 15:39:12 +01'00'

LETS

NÁVRH PŘECHODNÉ ÚPRAVY PROVOZU NA POZEMNÍCH KOMUNIKACÍCH

SITUACE PŘÍLOHA č. 1 / 3 ke zn. RK20240068

Zpracovil dne 25.01.2024
JIří Lorenc, +420 606 642 987; e-mail: info@lorenc.cz
LETS D.O.Z. s.r.o.
Ing. Kvídlova 1378, 516 01 Rychnov nad Kněžnou

POZOR

ŽELEZNIČNÍ PŘEJEZD ovár ORLICKÝ DVŮR UZAVŘEN 20. 03. 2024

IP 22

Orlice

Kunčice

Ovčín

Svatá Kateřina

Nanebevzetí Panny Marie

Neviditelný periskop

Orlický Dvůr

Orlický rybník

Dolní cesta

Jablonská

Potůč

Na ostrově

Ostrov

Pod Ovčínem

P4066

P4067

P4068

P4069

021

91

91,5

3602

65

POZOR

LETS

NÁVRH PŘECHODNÉ ÚPRAVY PROVOZU NA POZEMNÍCH KOMUNIKACÍCH

SITUACE PŘÍLOHA č. 2/3 ke zn. RK20240068

Zpracoval dne 25.01.2024

JiŘí Lorenc +420 606 642 967; e-mail: info@lorenc.cz

LETS DZ s.r.o.

5. května 1378, 516 01 Rychnov nad Kněžnou

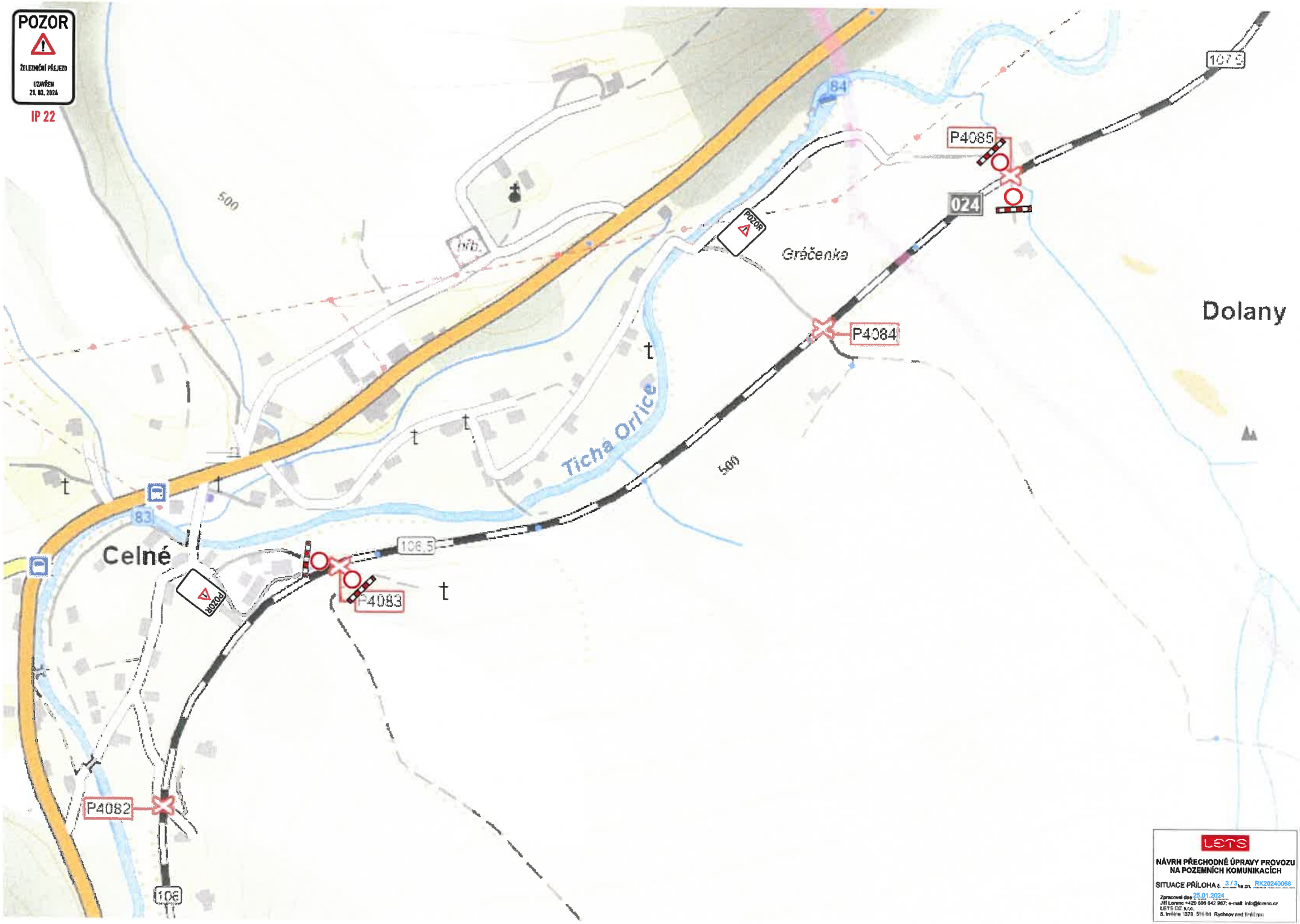

LETS

NÁVRH PŘECHODNÉ ÚPRAVY PROVOZU NA POZEMNÍCH KOMUNIKACÍCH

SITUACE PŘÍLOHA č. 3/3 ke zn. RK20240068

Zpracoval dne 25.01.2024

Jiří Lorenc +420 606 642 967; e-mail: info@lorenc.cz
LETS DZ s.r.o.
5. května 1378 516 01 Rychnov nad Kněžnou

21.03.-22.03.2024

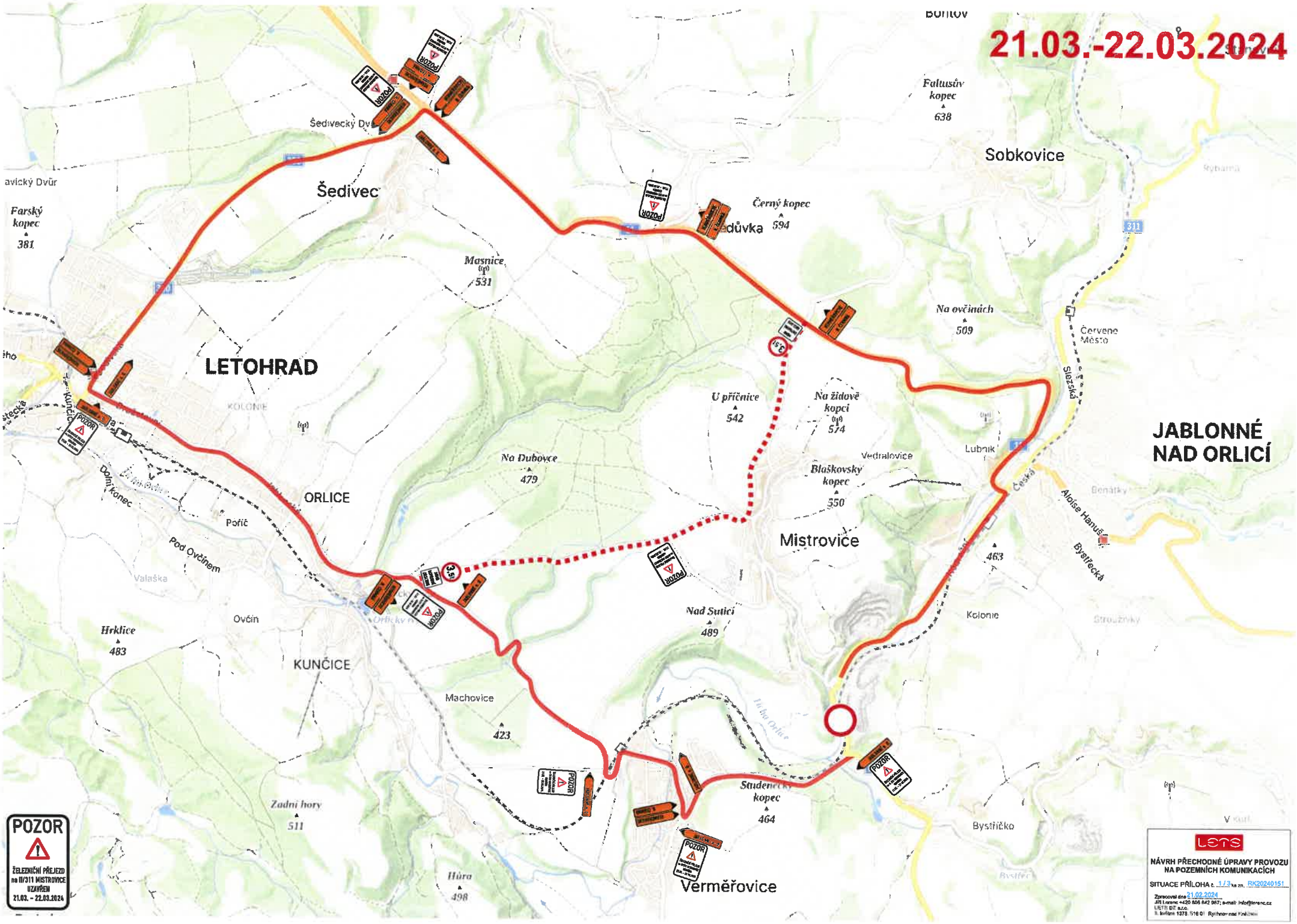

POZOR
ŽELEZNIČNÍ PŘEJEZDY
N/311 MISTROVICE UZAVŘEN 21.03. - 22.03.2024
IP 22
N/311 H. ČERMNÁ
2,2 km
IS 11a
IS 11a
IS 11a
JABLONNÉ n. O.
JABLONNÉ n. O.
JABLONNÉ n. O.
IS 11b
LETOHRAD
LETOHRAD
LETOHRAD
IS 11b
H. ČERMNÁ
H. ČERMNÁ
H. ČERMNÁ
IS 11b
JABLONNÉ NAD ORLICÍ
Lubník
Malův kopec
549
518
498
463
469
Slezská
Náměstí 5. května
Českých bratří
Alpise Hanuše
Benátky
Hradisková
Potoční
U Stadionu
Na Výsluní
Na Dílech
Bystřecká
Jamenská
Nad Školou
U Koupaliště
Jateční
Mlýnská
Pod Výšehradem
Jablonné nad Orlicí
Tichá Orlice
Jablonské nádraží
Pod Kopečkem
Ostrov
Strmá
Na Vyhlídce
U Borku
Okružní
U Lipek
Testry
Hradiská
Hradiskova
311
11
LETS
NÁVRH PŘECHODNÉ ÚPRAVY PROVOZU NA POZEMNÍCH KOMUNIKACÍCH
SITUACE PŘÍLOHA č. 2 / 3 ke zn. RK20240151
Zpracoval dne 21.02.2024
Jiří Lorenc +420 606 642 967; e-mail: info@lorenc.cz
LETS DZ s.r.o.
5. května 1378, 516 01 Rychnov nad Kněžnou

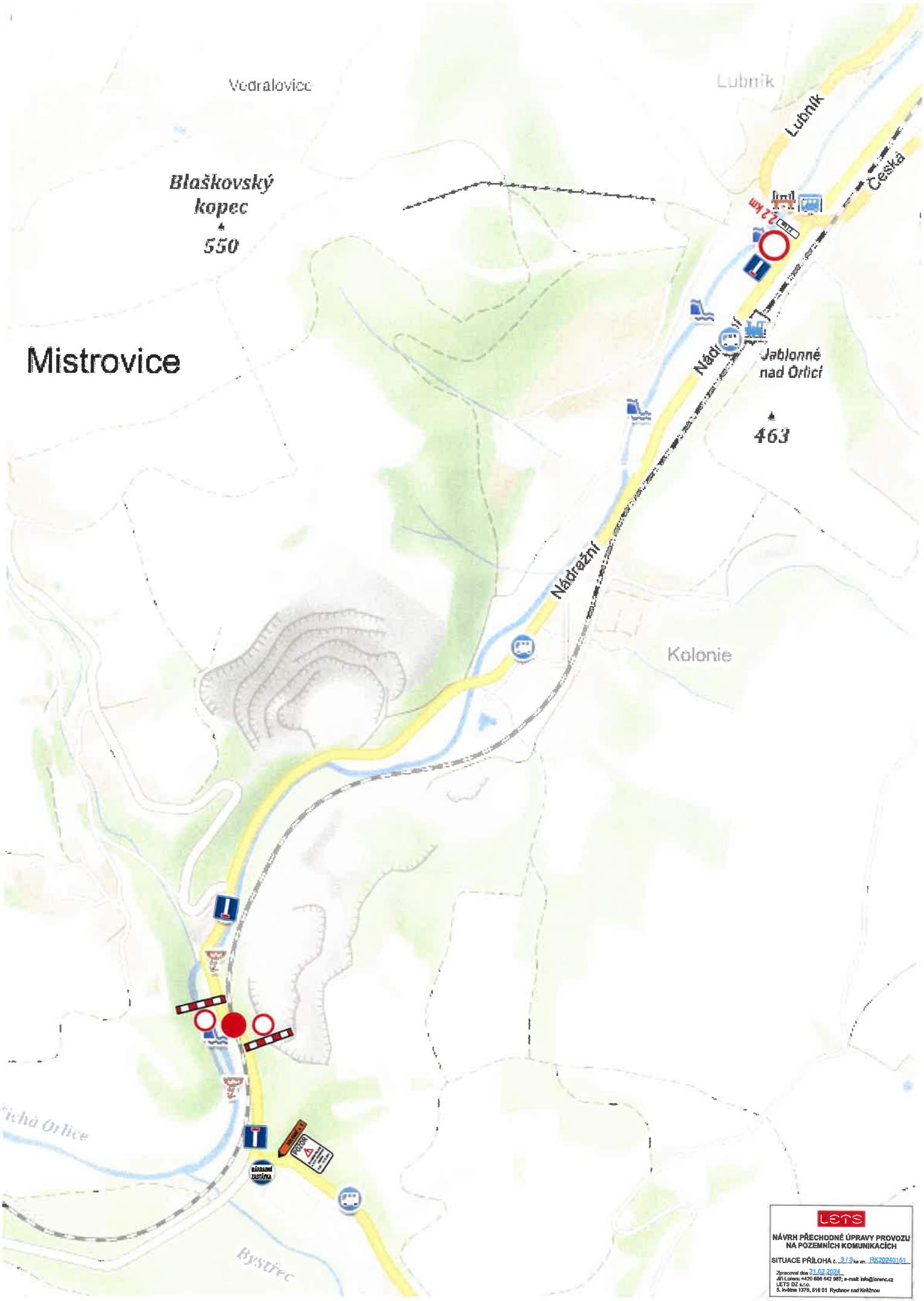

LETS

NÁVRH PŘECHODNÉ ÚPRAVY PROVOZU NA POZEMNÍCH KOMUNIKACÍCH

SITUACE PŘÍLOHA č. 3 / 3 ke zn. RK202401/61

Zpracoval dne 21.02.2024

Jiří Lorenc +420 606 642 987; e-mail: info@lorenc.cz
LETS DZ s.r.o.
5. května 1379, 516 01 Rychnov nad Kněžnou

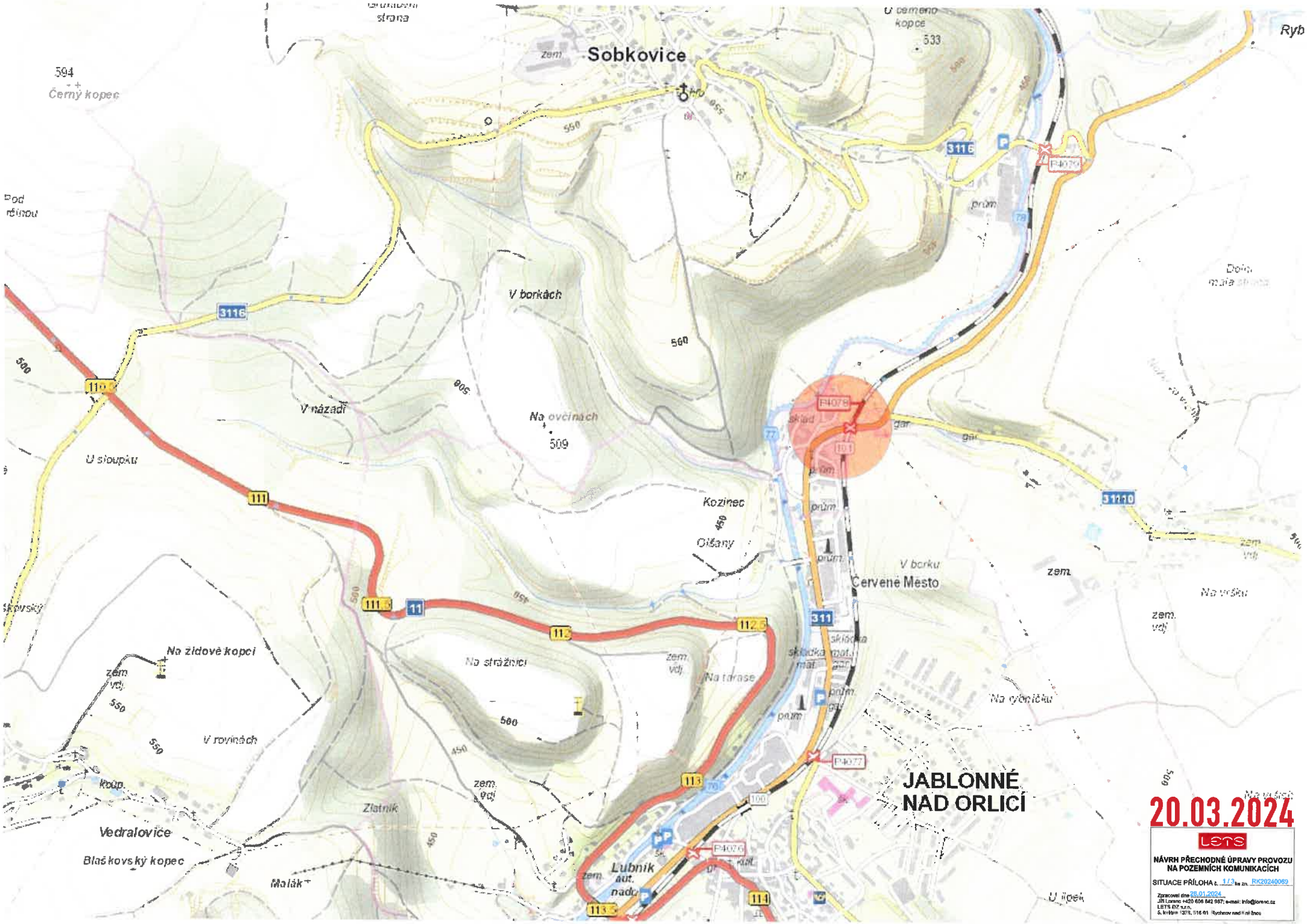
Sobkovice
Černý kopec
V borkách
V názadí
Na ovčínách
U sloupku
Kozinec
Olšany
Červené Město
V borku
Na vrších
Na vyníčku
Na židově kopci
Na strážnici
Na terase
V rovinách
Zlatník
Vedralovice
Blaškovský kopec
Malák
Lubník
JABLONNÉ NAD ORLICÍ
P4076
P4077
P4078
3116
3110
111
11
113
114
311
20.03.2024
LETS
NÁVRH PŘECHODNÉ ÚPRAVY PROVOZU NA POZEMNÍCH KOMUNIKACÍCH
SITUACE PŘÍLOHA č. 1/3 ke zn. RK20240069
Zpracovat dne 28.01.2024
Jiří Lorenc +420 606 642 967; e-mail: info@lorenc.cz
LETS DZ s.r.o.
S. Krátké 1378, 516 01 Rychnov nad Kněžnou

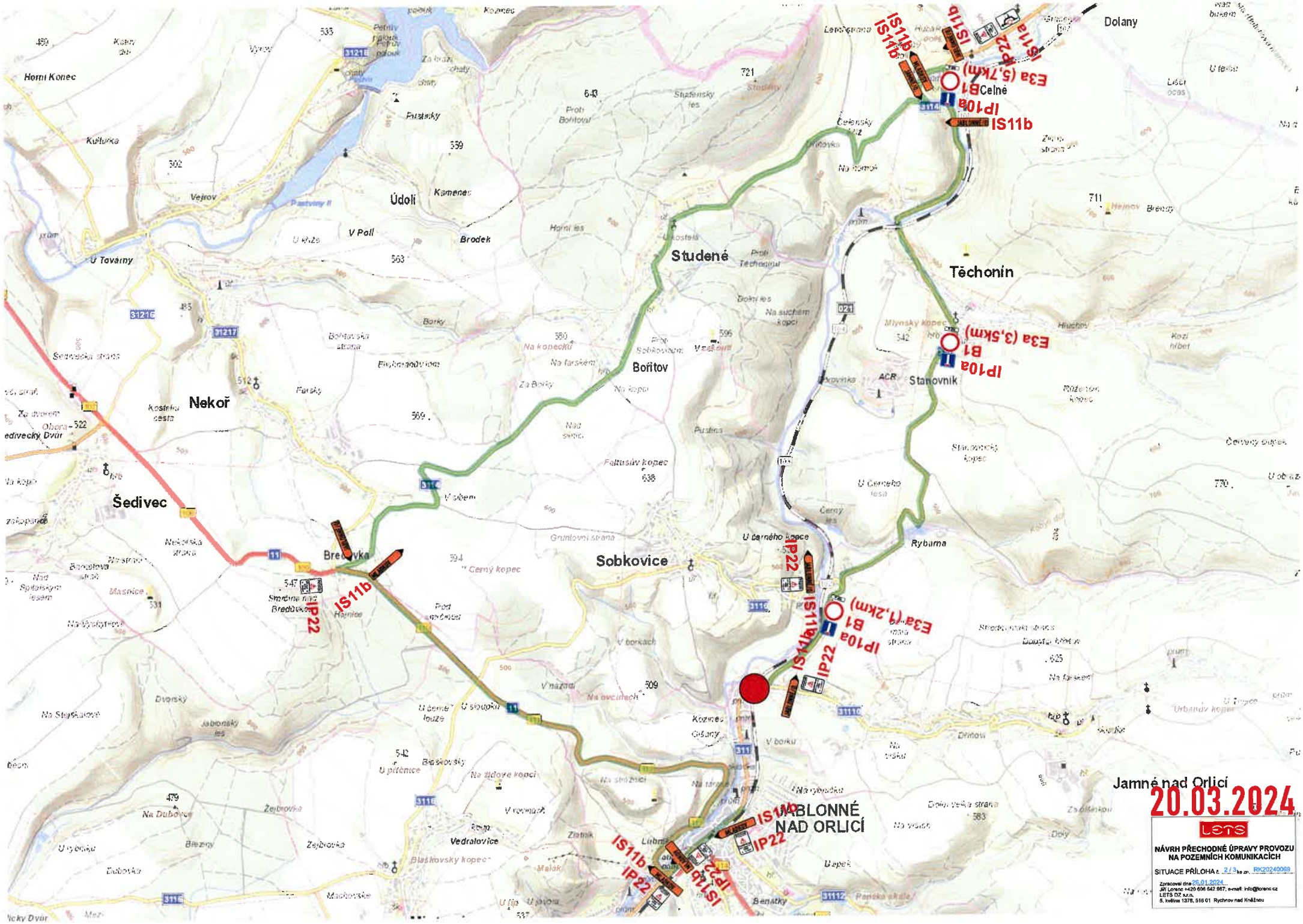
Dolany
Celné
Studené
Těchonín
Údolí
Nekoř
Šedivec
Bořitov
Stanovník
Sobkovice
Bredůvka
JABLONNÉ NAD ORLICÍ
Jamné nad Orlicí
IS11b
IP22
IP10a
B1
E3a (5,7km)
E3a (3,5km)
E3a (1,2km)
IS11a
20.03.2024
LETS
NÁVRH PŘECHODNÉ ÚPRAVY PROVOZU NA POZEMNÍCH KOMUNIKACÍCH
SITUACE PŘÍLOHA č. 2 / 3 ke zn. RK20240069
Zpracoval dne 05.01.2024
Jiří Lorenc +420 606 642 867, e-mail: info@lorenc.cz
LETS DZ s.r.o.
5. května 1378, 516 01 Rychnov nad Kněžnou

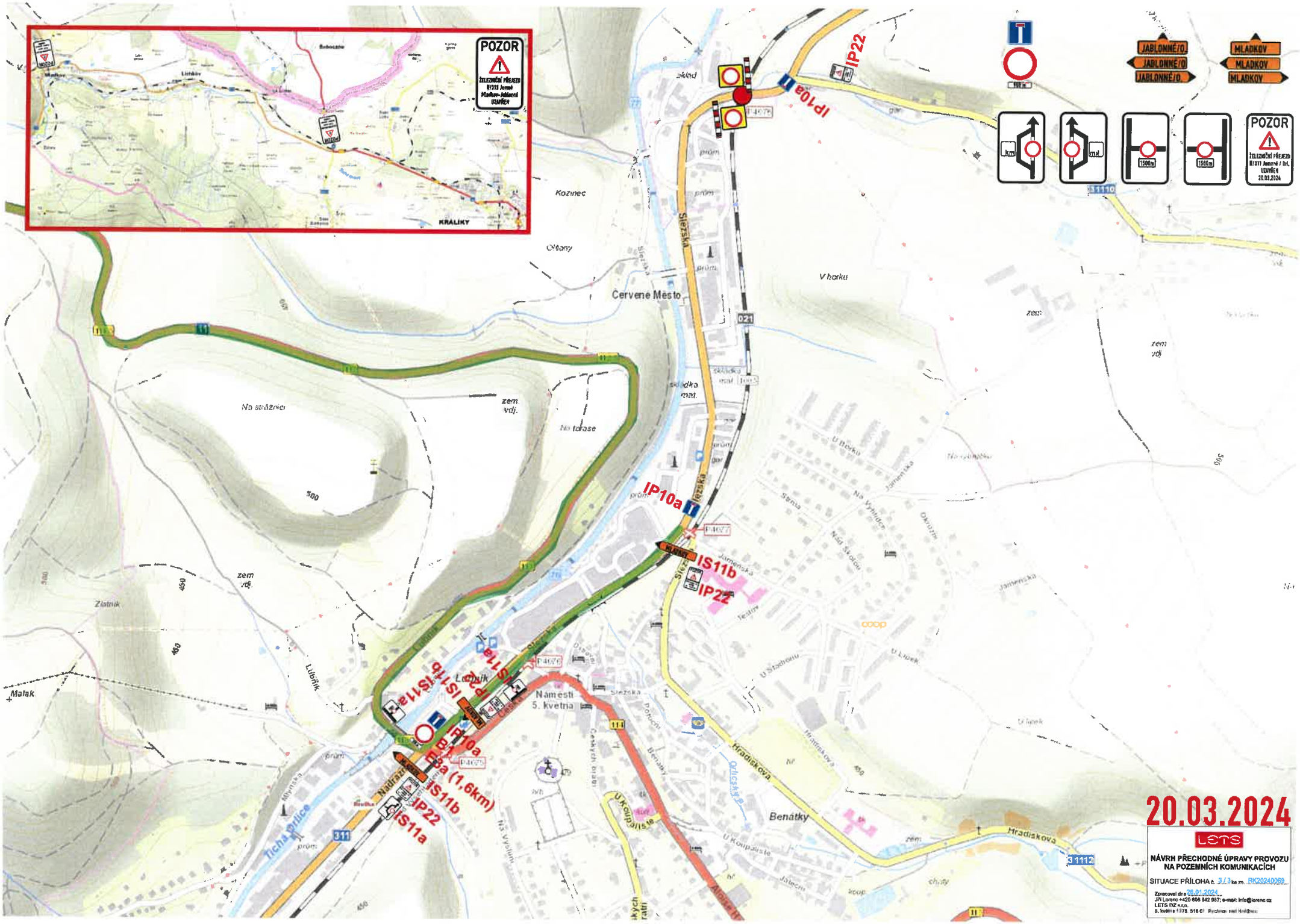
POZOR
ŽELEZNIČNÍ PŘEJEZD II/311 Jasenné Mladkov-Jablonné UZAVŘEN
KRALIKY
IP22
IP10a
IS11b
IS11a
IP10a (1,6km)
JABLONNÉ/O.
MLADKOV
POZOR
ŽELEZNIČNÍ PŘEJEZD II/311 Jasenné / Drl. UZAVŘEN 20.03.2024
Kozinec
Olšany
Červené Město
V borku
Na stráži
Na talase
Zlatník
Lůbník
Malak
Tichá Orlice
Nádražní
Náměstí 5. května
Benátky
Hradiskova
Slezská
Olšanská
Jablonská
U Koupaliště
U Lůbek
U Stadionu
Na Výhledu
Na Skalce
Jablonská
Teatro
coop
311
021
11
114
1110
1112
20.03.2024
LETS
NÁVRH PŘECHODNÉ ÚPRAVY PROVOZU NA POZEMNÍCH KOMUNIKACÍCH
SITUACE PŘÍLOHA č. 3.3 ke zn. RK20240069
Zpracoval dne 26.01.2024
Jiří Lorenc +420 606 842 987; e-mail: info@lorenc.cz
LETS DZ s.r.o.
5. května 1378, 516 01 Rychnov nad Kněžnou